La Compagnia

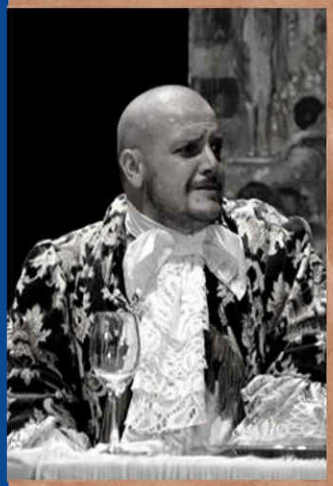

Compagnia teatrale fondata nel 2003 da Stefano Micheletti, già attore della storica compagnia I Guitti del padre Adolfo. Da 18 anni Teatro Viaggiante porta sulla scena di molte piazze italiane i Grandi Classici del teatro come La Locandiera di Goldoni, Il Fu Mattia Pascal di Pirandello e Rosso Malpelo di Verga. La Compagnia è formata da attori professionisti diplomati nelle più prestigiose Accademie italiane. Gli allestimenti di taglio classico sono rispettosi della poetica indicata dagli autori. Ad oggi il Capocomico Stefano Micheletti può vantare l'esibizione di oltre 4.000 spettacoli.

"The Taming of the Shrew" - La Commedia di Shakespeare

[..] Battista Minola, un gentiluomo di Padova ha due figlie: la più grande, Caterina, conosciuta per la sua scontrosità, e la più giovane, Bianca, al contrario nota per la sua gentilezza ed obbedienza. Battista decide di allontanare Bianca dalla società finché Caterina non sarà sposata, ma Lucenzio, un giovane pisano, vedendo Bianca si innamora perdutamente di lei. Intanto Gremio ed Ortensio, altri pretendenti, uniscono le loro forze per trovare un marito a Caterina. Quando Petruccio, un amico di Ortensio, arriva a Padova in cerca di moglie, essi gli parlano del brutto carattere di Caterina, ma anche della sua cospicua dote: questa sarà la suprema ragione delle nozze. Nel frattempo Lucenzio travestito da tutore frequenta di nascosto Bianca... Il giorno dello sposalizio arriva e la bisbetica Caterina subito deve seguire il burbero Petruccio senza godere del banchetto nuziale. A inizio per Caterina una vita di privazioni ed umiliazioni che piegheranno il suo carattere ostinato, rendendola moglie accondiscendente. Anche Bianca si unirà all'amato Lucenzio ed Ortensio alla ricca vedova Leontine. L'ultimo gioco è rappresentato dalla prova di obbedienza che le tre spose dovranno dimostrare ai propri mariti, ma inaspettatamente sarà l'ormai domata Caterina a vincere il confronto.

Instagram **Resta sempre aggiornato e seguici su Instagram!** Instagram

Palcoscenico

facebook.com/palcoscenico1994

con il patrocinio di:

AnffAS / O.N.L.U.S.

Associazione Nazionale famiglie di Persone
con Disabilità Intellettiva e/o Relazionale
Busto Arsizio
Via Piombina, 16 - 21052 Busto Arsizio
Tel. e Fax 0331 635244 anffas.bustoarsizio@gmail.com

Teatro Viaggiante

di Stefano Micheletti
presenta

La Bisbetica Domata

di William Shakespeare

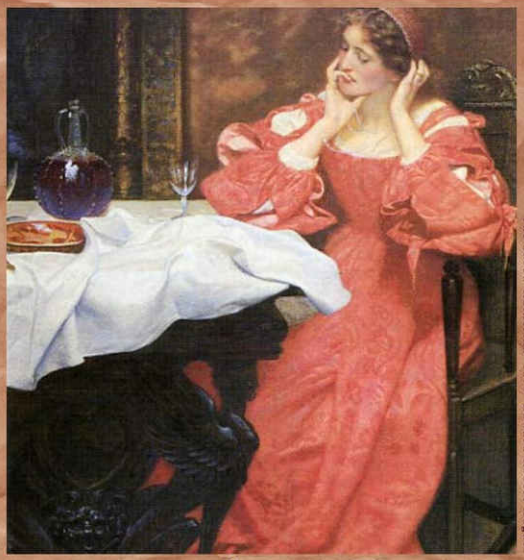

The Shrew Katherina 1898 -Edward Robert Hughes

di e con
Stefano Micheletti
e
Compagnia Teatro Viaggiante

Teatro Viaggiante di Stefano Micheletti - info@teatroviaggiante.com
Via Bressanoro, 64 - 26012 Castelleone CR - PI 01302680192

Teatro SOCIALE
di Busto Arsizio

Mercoledì 16 Febbraio 2022

Inf. Spettacolo: tel. **033 1155 1641**
Posto unico (ore16) **€ 20,00** - (ore 21) **€ 30,00**

L'ANFFAS Associazione nazionale Famiglie di persone con disabilità intellettiva e/o relazionale, è stata fondata nel 1958 per iniziativa di alcuni genitori allo scopo di promuovere la tutela dei diritti delle persone disabili.
Attualmente l'associazione è composta da 165 associazioni locali, 15 sedi regionali ed una nazionale, ha istituito 50 enti a marchio Anffas, annovera circa 16000 associati.
Le sue attività principali sono:
Supporto alle persone con disabilità, con particolare riguardo a: età evolutiva, inclusione scolastica, salute, inclusione lavorativa, tempo libero, autodeterminazione e auto rappresentanza, vita indipendente ed inclusione nella comunità, sport e stili di vita attiva, progetto di vita, qualità della vita, tutela, invecchiamento, medici rappresentanti di Anffas.
Supporto alle famiglie, con particolare riguardo a: da dove iniziare, qualità della vita famigliare, fratelli e sorelle, informazione ed orientamento sui diritti, durante e dopo di noi.
Inoltre svolge un incessante lavoro sulla comunità civile, attività di advocacy e tutela dei diritti, supporto e stimolo per la ricerca scientifica.
E' componente della commissione degli enti del terzo settore, sui temi della disabilità, presso il Ministero del lavoro e delle politiche sociali.

Fa parte del consiglio del CONI per il settore paralimpico.

Anffas Busto Arsizio è stata fondata nel 1975, la sede è in via Piombina 16, tel. 033 1635244

Email:

anffasbustoarsizio@gmail.com

Nell'attuare le politiche nazionali ha realizzato sul proprio territorio tramite la Fondazione Anffas Lions Tosi/Ravera, la struttura residenziale di via Piombina.
Collabora con la Fondazione Piatti per la gestione operativa della comunità stessa.
Affianca le famiglie associate con l'obiettivo del "prendersi cura".
E' parte attiva, con gli enti pubblici del territorio, per la coprogrammazione e coprogettazione delle politiche a favore delle persone con disabilità, in collaborazione con gli altri operatori del settore.
Sostiene le attività sportive della "PAD Cuffie colorate" che ha fondato nel 1988.

Per chiunque volesse sostenerci questo è il nostro IBAN:
IT15R 05387 22800 0000 42470799

Questo è il nostro codice per il 5 per mille : 90024240120